轻纱罗幔 恍惚又见熟悉笑容
拭去泪水 我愿带你逃离悲伤
穿越西元3000后
第五十八话 遥远星球
作者：天守1
王说：小小作文
总编：雪天大
背景：盒子

©漫鼎天際出版

神漫画

©漫舞天闻出品

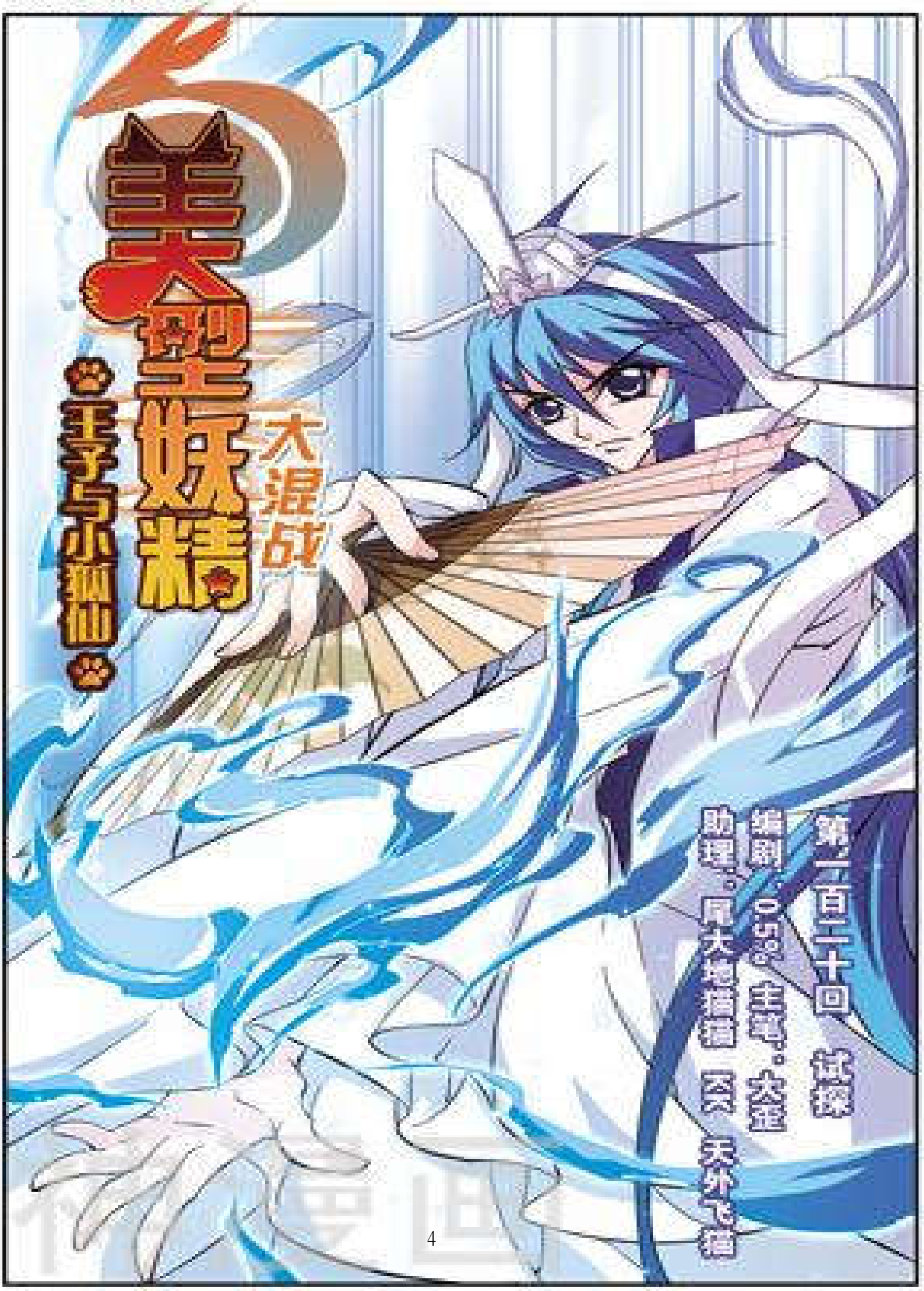

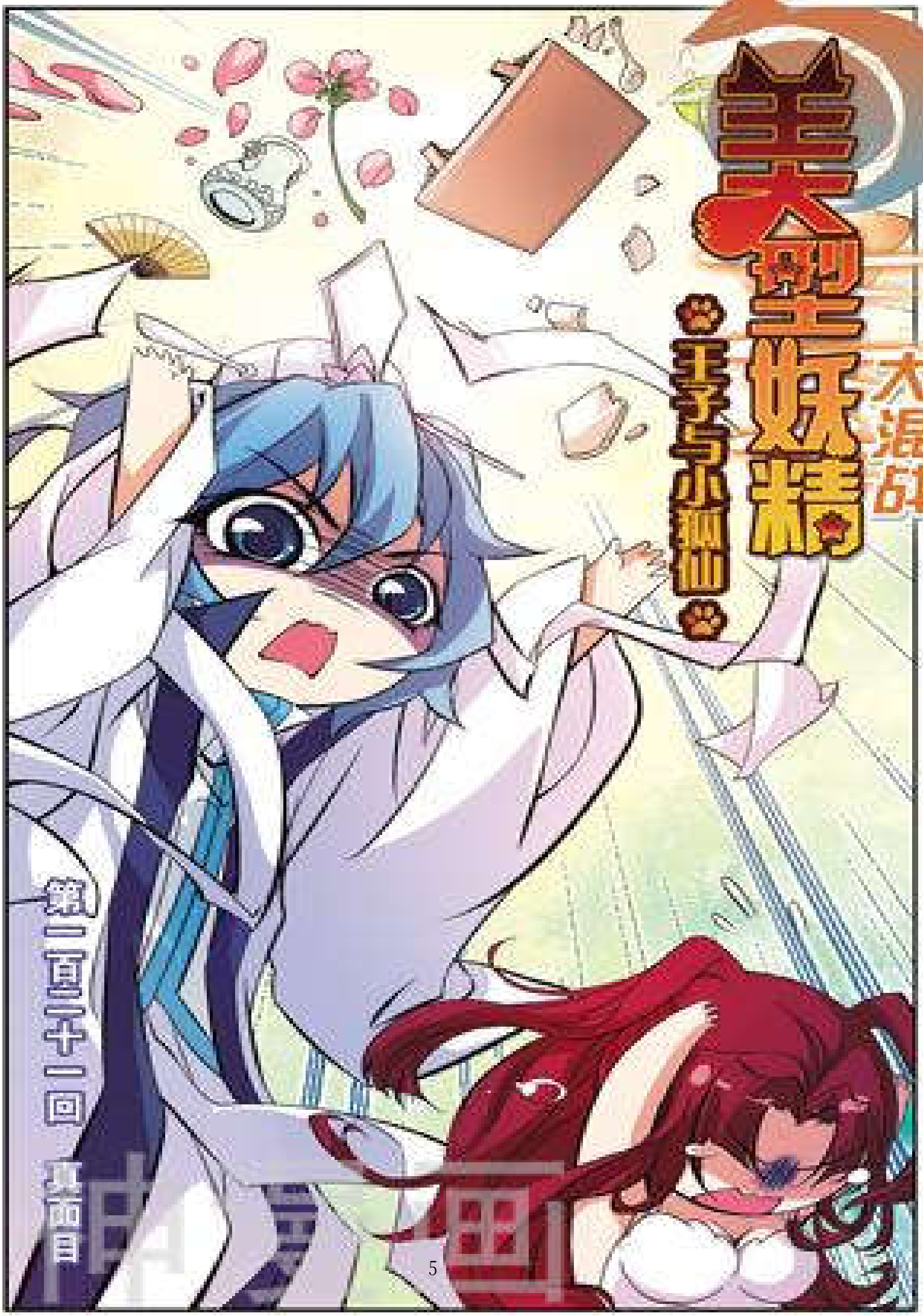
美食型妖精
大混战
美食小狐仙
第二百二十一回 真面目

美型妖精
大混战
王子与小精仙

©讯飞天宾出品

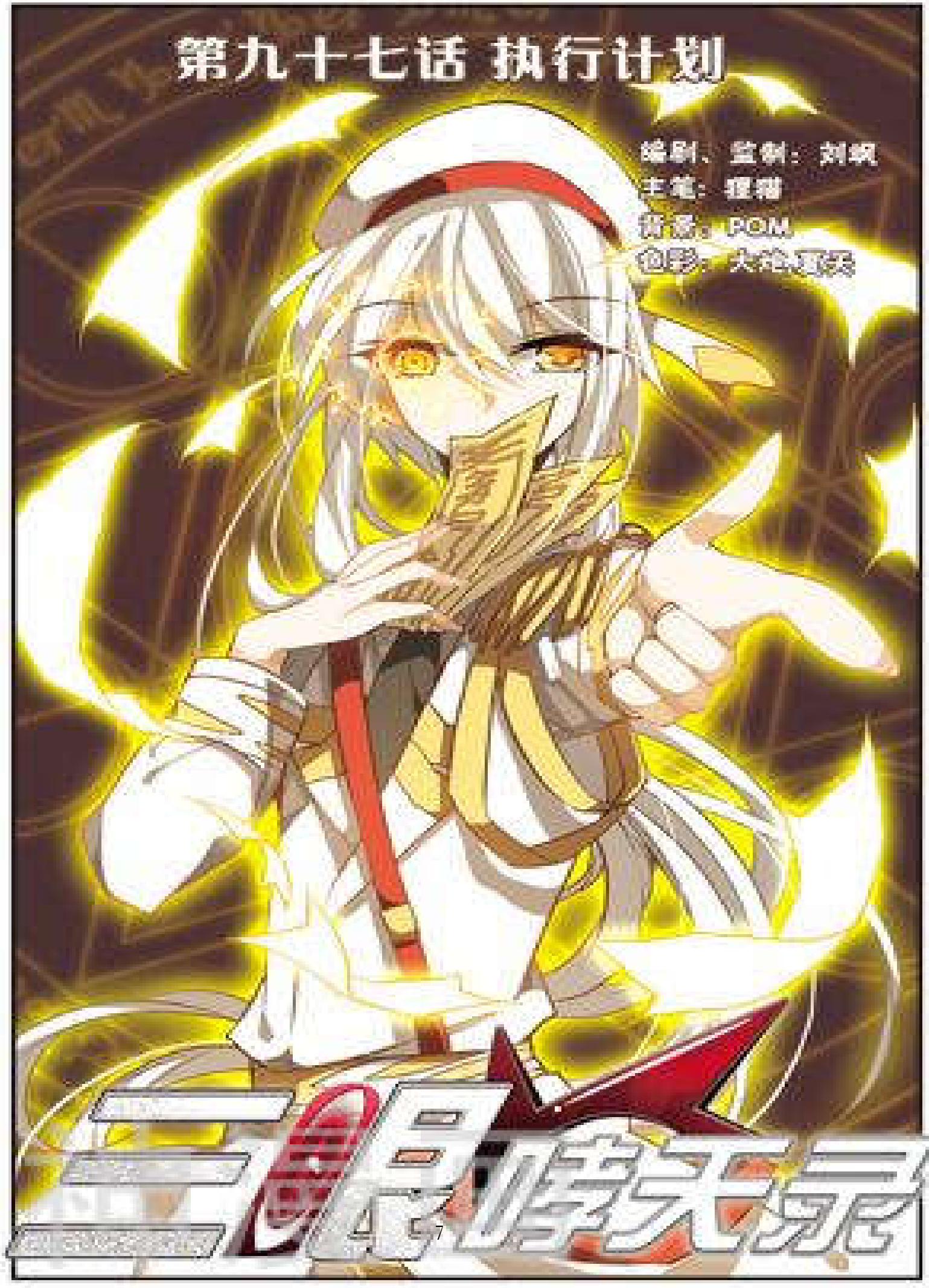

三眼降天王

第九十八话 四天王

三眼時天宝

©腾讯天闻出品

第十九话　决定

原作：Vivibear
改编：腾漫画编剧组
主笔：森罗Jusaka
色彩：KK 银月
背景：盒子

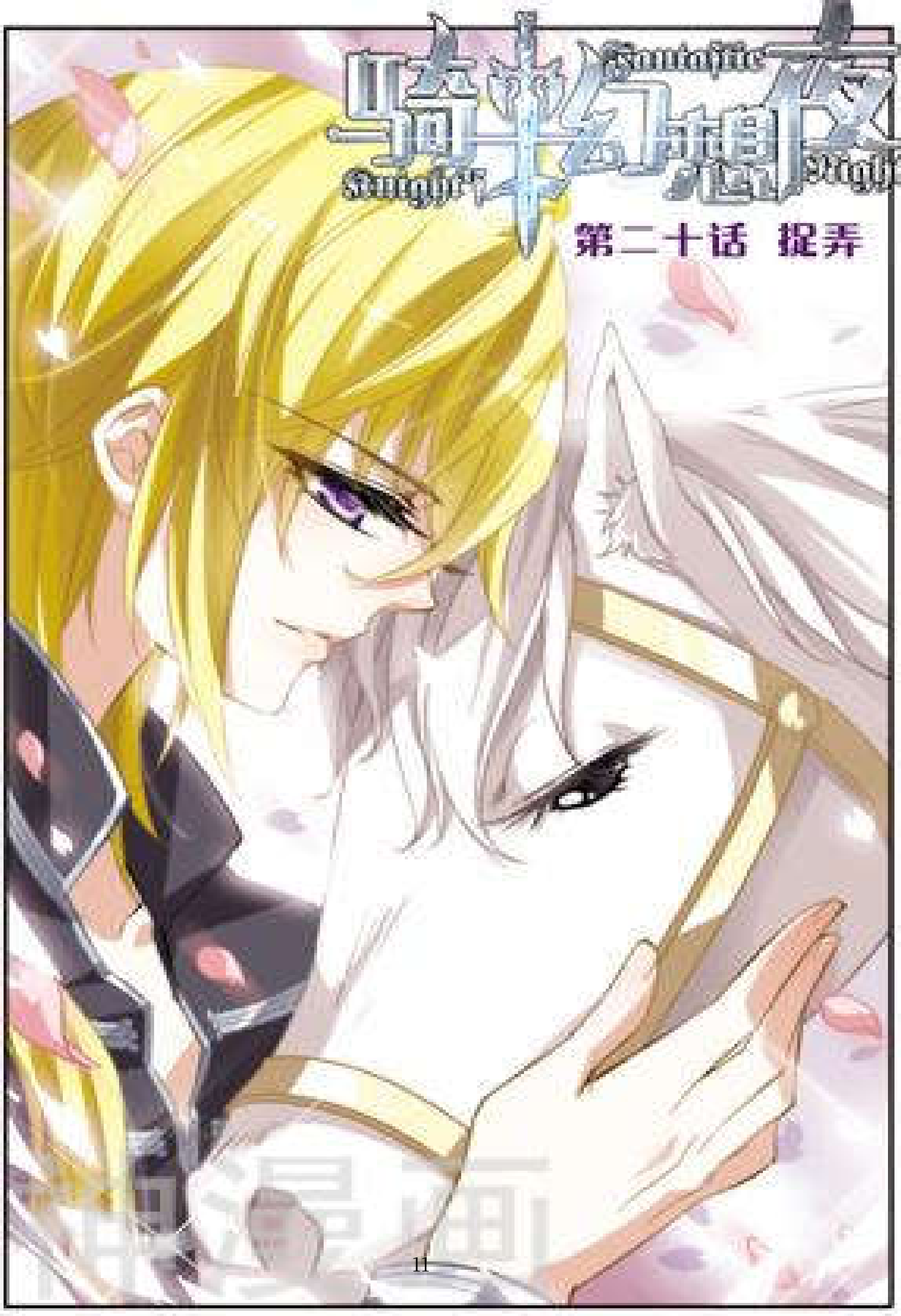
Slaughter
第二十话 捉弄

神漫堂

©國寶天典出版

神漫畫

萌三国

◎讀開天閣出品

No.42 缔结的誓约
菲菲与黑龙

©浪舞天翼出品

神漫画

我爱国漫网是资源最全、更新最快、唯一免费且无广告的国产漫画网，看国漫就上 52GuoMan.Com

三眼哮天录

大事件

栏目编辑：温蒂

从起初的仓促下凡，变为女生……到如今三界开战，杨戬与同伴们经历了不少风波。一场激烈的大战即将拉开帷幕，在此之前，让我们回顾一下杨戬下凡后天界与人间发生的大事件吧！

第二话·杨戬自告奋勇下凡！

第四话·大战星鸽怪！

第五话·邂逅美丽女孩白小丁

告别了美丽的白小丁，迎来的是可怕的起重机怪！

第六话·蓝缤的初次登场

就在杨戬陷入危险之际，一名蓝发青年挺身而出——

第十至十一话·调查废弃工厂

第二十一至三十一话·大战悟空！

第三十九话·哪吒VS归茫！

哪吒下凡，也变成了女生。

第四十二至五十七话·海底婚礼

灾难将至，蓝缤为了保护杨戬，强行与他举行婚礼。同时在海边等候杨戬的哮天被哪吒打败，随后被神秘少年救活……

哪吒率兵袭击龙宫，婚礼中断！

第七十二话·白父中毒

第七十三至七十八话·KISS！

第九十话·悟空觉醒！

第九十五话·杨戬VS悟空！

现在，三界之战在普吉岛正式开始——

我爱国漫网是资源最全、更新最快、唯一免费且无广告的国产漫画网，看国漫就上 52GuoMan.Com

剧情导读

一颗仙丹引发乌龙惨案，下凡除妖的杨戬在太上老君暗算下成了女孩！

迎接她的第一场战斗就形势严峻，人类的身体在妖魔面前完全使不出力量……危急关头拯救她的竟是一个叫蓝绡的妖怪。有着海一样深邃眼眸的蓝绡似乎与别的妖怪截然不同，令人格外在意他的另一个身份——杨戬喜欢的女孩白小丁所暗恋的人。三人的纠葛越来越深时，悟空堕落成魔的消息伴随着末日阴云滚滚袭来。孤身踏上阻止悟空的危险战场，毁灭一切的怒火前，杨戬苦苦支撑着一边倒的局势……

随后赶来的蓝绡和哮天相继倒下，被逼入绝境的杨戬使出了最后的秘密武器——凝结着爱与怨念的月冰石，在悟空身上产生了不可逆转的后果……一场危机以另类的方式化解，再次醒来的他不是魔神悟空，而是一个叫孙小速的失去记忆一心眷念着杨戬的单纯少年。

对杨戬的执著化为小速内心深处被冰雪封锁的滚烫熔岩，不小心开启一切的杨戬，该如何从这场猝不及防的情感中脱身；龙神预言中的劫数，让蓝绡不顾一切地将杨戬带至海底，等待她的是盛大的婚礼及蓝绡此生不变的誓言。

一场突来的袭击中止了婚礼，被另族夺走身体的哪吒以敌人身份首次出现在杨戬面前。被蓝绡打败后，她又化作女孩娜娜来到校园，这次她盯上的目标是小速。一心征服小速，娜娜展开了热情的攻势……在一次次诡计被挫败后，哪吒将悟空的真实身份告诉了小速，熊熊燃烧的怒火中，齐天大圣终于觉醒！

面对暴走的悟空，杨戬毫无还手之力，悟空将她卖落了一番后，准备打上天宫找玉帝算帐。与此同时，玉帝的阴谋渐渐浮出水面，动荡不安的三界即将迎来一场大战！

©滚铸天宫出品

我爱国漫网是资源最全、更新最快、唯一免费且无广告的国产漫画网，看国漫就上 52GuoMan.Com

我爱国漫网
52GuoMan.Com

人物前情

戬空对峙！杨戬怕小丁受伤让她回屋里去。面对男生一般气势慑人的杨戬，小丁不由脸红心跳。

虽然杨戬攻势凌厉，但完全不是悟空的对手，三两下便败下阵来，并被出言讥讽其如今的女儿之身！想到杨戬现在的样子悟空忍不住大笑出声。

悟空嘲笑杨戬这一世是无法与自己抗衡了，不如一同大闹天宫，杨戬怒拒，但最终不敌悟空，遭到惨败！

被对手抛下的杨戬觉得大难临头，立刻给太上老君打了电话，得知天宫与冥界开战的消息！并被告知这一切与玉帝有关，这时玉帝突然出现了！

神漫画
我爱国漫网是资源最全、更新最快、唯一免费且无广告的国产漫画网，看国漫就上 52GuoMan.Com

angela

姓名：陈越
年龄：12岁
QQ：1951732920
地址：广西柳州市柳北区柳长路一区15栋3单元301室
邮编：545002

我爱讽！所以才喜欢看各种书。欢迎联系我，来信必回，来者不拒。

姜亮望

姓名：姜亮望
年龄：12岁
QQ：1014751151
地址：湖南省岳阳县公田镇泽龙批发部
邮编：414114

讽迷们来砸信吧！必回！

雪夜

姓名：王润颖
年龄：11岁
QQ：923381873
地址：安徽省安庆市湖心南路康健公寓C楼501室
邮编：525266

希望大家多加我Q啊！

小沐

姓名：郭宇晨琪
年龄：13岁
QQ：947287892
地址：山西省太原市万柏林区众纷路小学
邮编：030024

超级讽讽迷，交个朋友吧！

墨凉

姓名：孟蕊
年龄：16岁
QQ：642762620
地址：河北省沧州市第一中学高一十三班
邮编：061001

爱黑花，爱河图，爱讽讽。腐妹子就是我，我就是墨小凉。有信必回哟！

我爱国漫网
52GuoMan.Com

我爱国漫网是资源最全、更新最快、唯一免费且无广告的国产漫画网，看国漫就上 52GuoMan.Com

我爱国漫网
52GuoMan.Com

女友GUYOU

小白

姓名：于雨白
年龄：18岁
QQ：1056455011
地址：辽宁省本溪市平山区广裕二道街26号2-2-29
邮编：117000
无论年龄多大，仍保持一颗爱飒的心，漫迷们欢迎加Q。

繁依楚恋

姓名：梁华欣
年龄：14岁
QQ：1596241412
地址：广东省茂名市第十五中（北校区）初一（13）班
邮编：525099
爱吃却吃不胖+脑子迟钝+爱画画+讽迷~me。

珊瑚

姓名：李珊珊
年龄：13岁
QQ：1574062015
地址：贵州省遵义市遵义县龙坑镇第七中学808班
邮编：563100
爱加魔的加我哦。

暗黑巧克力

姓名：胡欣雨
年龄：12岁
QQ：1418921161
地址：湖北省仙桃市西桥商场宿舍一栋三单元502号
邮编：433000
最爱《美型》，不爱发E-mail，只爱写信。亲们快来投信。

甜萌

姓名：兰欢欢
年龄：11岁
QQ：2673468048
地址：广西柳州市柳南区红光一区5-3-602
邮编：545007
喜欢听日文歌，英文歌，就是不喜欢听中国的古典音乐。

我爱国漫网是资源最全、更新最快、唯一免费且无广告的国产漫画网，看国漫就上 52GuoMan.Com

许友印记

浮眠子

姓名：周原
年龄：11岁
QQ：2572746305
地址：广东省深圳市福田区福强路益田村114栋11G
邮编：518048

信星座，标准金牛座女。爱仙风，爱蜜桑，爱黑白双子，最爱香备！快来砸信吧，有信必回！

霸七七

姓名：李司琪
年龄：14岁
QQ：2456627677
地址：广西柳州市柳南区文山路29号
邮编：545100

废触，校服党，正太控，冷血控，对萌物无防御力。

Rhlgk

姓名：候乐怡
年龄：10岁
QQ：2364879172
地址：湖北省襄阳市襄城区卉木林巷4号新楼二单元五楼右
邮编：441021

爱画画的小孩。

蓝若

姓名：黄一诺
年龄：15岁
QQ：2322394347
地址：湖南省娄底市新化县农丰村七组
邮编：417600

平生三爱：说+songs+聊天。特别希望能结交到和偶一样逗说的朋友。

提提

姓名：魏梦瑶
年龄：12岁
QQ：1250220497
地址：山东省临沂市兰山区鑫岭小区23楼3单元102
邮编：276012

加我ＱＱ，一定要是说话哦！

我爱国漫网 52GuoMan.Com

我爱国漫网是资源最全、更新最快、唯一免费且无广告的国产漫画网，看国漫就上 52GuoMan.Com

三弟误杀大哥？事态出乎意料！四天王将面临何种局面？欲知后事如何，请继续关注下期飒漫画！
飒漫画博客：http://blog.sina.com.cn/liusamanhua会提前放出片花&剧情预告啦！

交友SAMA

涼欢
姓名：梁欢
年龄：14岁
qq：1209350315
地址：湖南省怀化市鹤城区武陵路中坡新村社区
邮编：418000
爱飒。爱动漫的学生党。求长期笔友！

夢日依祈
姓名：田凌寒
年龄：15岁
qq：2290243249
地址：湖北省宜昌市长阳县龙舟坪镇发展和改革局
邮编：443500
爱手绘，爱日漫，爱GC。爱祈妹。日语修行中……

树林中的小鸟
姓名：许琳
年龄：13岁
qq：854383224
地址：安徽省芜湖市繁昌县繁阳镇繁瑞星城西城23单元505室
邮编：241200
爱漫画，爱西元。爱西元的友友们，加Q！

佑佑
姓名：张海月
年龄：15岁
qq：1029484485
地址：湖北省沙市区三湾路17号奥林香樟园19栋1单元202号
邮编：434000
爱《加魔》，爱飒，爱Jay。希望能和可爱的你成为好朋友。

樱恋花
姓名：齐铭
年龄：14岁
qq：1037224248
地址：山东省德州市德城区南小市铁路宿舍上沿10号楼1单元603室
邮编：253000
我有点笨。还有点2。希望这样的我你喜欢，和我交朋友哦！

我爱国漫网 52GuoMan.Com
我爱国漫网是资源最全、更新最快、唯一免费且无广告的国产漫画网，看国漫就上 52GuoMan.Com

栏目编辑：古轩

陕西西安小探　绵绵

前段时间，我最好的闺蜜突然变得神经兮兮，经常一个人坐着发呆，有时还会陷入傻笑。实在让我看不下去了，经过一番“严刑逼供”，她终于透露，说她喜欢上了住她楼下的一个男生，却一直找不到搭话的机会，有几次故意与对方擦肩而过，可那个男生硬是目不斜视地扬长而去，只留下闺蜜在他身后咬牙切齿是可忍孰不可忍……她到底该怎么办？

看闺蜜这么苦恼，我突然想到一个主意：下次再碰到这个男生从楼下经过，随便扔个什么东西砸到他，借着道歉的机会不就与他搭上话了吗。电视剧里这么发展到最后都能有情人终成眷属……经过我一番吹嘘，闺蜜兴冲冲地回去实施行动了。

几天以后，正当我盼着她的好消息时，一脸忧桑的闺蜜见到我就“哇”地一声哭了出来：“都怪你……”“怎么回事？你砸到他了吗？”“砸是砸了！可我都没有机会向他道歉了，他再也不理我了呜呜……”

“你用什么砸的？”

“我看到阳台上刚好有盆花，所以……”

轩：姑娘，你以为在抛绣球哇！(⊙_⊙)

云南曲靖小探　段玲玲

前段时间因为家里装房子，我和妹妹住在表姐家，和表姐睡一个房间。有天夜里，妹妹起床上厕所，过了半分钟，她颤抖着回来推醒我：“姐，厕所有，有……”“厕所有什么？”我一边揉眼睛一边问她。妹妹摇摇头，借

©漫舞天黄出品

校园爆笑大王 小健

编绘：寺鸥　色彩：9527

我爱国漫网 52GuoMan.Com

我爱国漫网是资源最全、更新最快、唯一免费且无广告的国产漫画网，看国漫就上 52GuoMan.Com

着窗外的月光，我看到她脸色惨白，一副吓得不轻的样子。我的好奇心一下子勾起来了，起床想去厕所看个究竟，但妹妹怎么也不肯跟我同去。

于是我一个人摸出了房间，穿过客厅，正准备打开厕所灯时，我看到靠窗口的墙上挂着一个头发很长很长的白衣人，看不到脸，还在空中不停晃动着……瞬间觉得血一下子涌到了头上，不敢再看第二眼，我拔腿就跑，一直跑回卧室，路上撞倒了好几个凳子……表姐被我吵醒了，问怎么了。我哆嗦着把看到的“东西”告诉了她，结果表姐说：“那是我的假发，你也太大惊小怪了。”

不要用这么轻描淡写的语气说假发好不好！关键是假发下面为什么还要套条裙子，还是白的！

轩：如果你知道小编的经历就会庆幸了——半夜静眼，正对梳妆台上黑乎乎的脑袋，那不是一个，是一排啊！有个假毛控的室友伤不起！(▽)

广东珠海小探　心月狐

家里新来了一只毛色雪白的小狗，我妈可喜欢了，天天抱在怀里一口一个“宝贝”，搞得我都有点嫉妒了。

上周六，我妈又抱着她的“宝贝”在卧室看电视，一直到了中午，我都快饿死了，她还没想起来做饭。趁着“宝贝”出来喝水的机会，我写了张纸条“妈，我饿了T_T”挂在“宝贝”脖子上，心想这下我妈该知道做饭了吧。

可是等半天也没见她出来，我忍不住进卧室一看：我妈正把小面包掰碎

我爱国漫网 52GuoMan.Com
我爱国漫网是资源最全、更新最快、唯一免费且无广告的国产漫画网，看国漫就上 52GuoMan.Com

喂“宝贝”呢，一边喂还一边嘟囔着：“可怜的宝贝，多吃点。”

妈，我真是你亲闺女么？不知道的以为地上那货才是吧！

轩：这才是狗生赢家！

广西桂林小探　灵魂舞者

表姐是护士，上周去她家玩时看到一个轮椅，趁着表姐值班去了，我偷偷地坐了上去，自己转着玩。我在屋里转来转去，最后转进了储藏室，怎么也转不出来了！我又是脚踩又是手推，全身的劲儿都使出来了，轮椅还是卡在那里进退不得，急得我满头大汗，又怕把轮椅弄坏……

无奈之下，我只好打电话向表姐求救，表姐愣了半天，说了句：“你为什么不站起来把轮椅推回去？”我顿时好像被雷劈中，觉得前15年的人生就是个笑话啊，泪奔。

轩：我相信这完全不是你的错，惯性思维害死人有木有！

广东珠海小探　心月狐

讲个我的糗事吧。上个星期天吃完晚饭，我正在洗碗，手一滑碗掉到了台子上，碗边蹲了一个很小的口子。我没当回事，捡起来继续洗。结果洗着洗着左手食指一疼，被这道口子划破了。我心想有这么利吗，于是用右手食指从碗边蹭了一下——流

我爱国漫网 52GuoMan.Com
我爱国漫网是资源最全、更新最快、唯一免费且无广告的国产漫画网，看国漫就上 52GuoMan.Com

我爱国漫网
52GuoMan.Com

血了。果然很利！幸亏发现得早，不然吃饭的时候嘴唇舌头啥的撞上去就完了！我一边庆幸一边鬼使神差地将嘴唇贴到碗边，然后……我的嘴也光荣见血。

轩：你的实验课老师一定泪流满面，这是一种怎样可歌可泣的实践精神！

湖南长沙小探　芷草

去年冬天，我正在宿舍里用热得快烧水，突然听到楼道里一阵喧哗。凭着多年经验和职业敏感，我立马拔下插头，将热得快塞进枕头底下，在舍管大妈到来前将违规现场销毁得一干二净，这才镇定自若地打开宿舍门。

进来的不光有舍管，还多了我们辅导员。舍管大妈正准备像平常一样开柜检查，辅导员对着自信满满的我说："相信你是自觉的，我就不检查柜子了——就看你用了电热毯没。"我眼睁睁地目送辅导员掀开我的锅盖……

轩：早知道还不如藏柜子里呢，千金难买早知道！不过最关键的是，你想好下次遇到查寝藏哪了吗？

四川绵阳小探　海潮生

这学期我加入了学生会，第一次开正式会议时我去早了，随便找了个位子坐下。过了一会，有个女生进来布置会场了，将姓名牌放在每个座位上。她摆完后朝我走来："你是ＸＸ系的吧，你的位置在前面，呐，看到了吗，前面有你的牌位！"

轩：语文是体育老师教的咩？学生会啥时这么好进了（分明在嫉妒）？

讽漫画博客：http://blog.sina.com.cn/liusamanhua
有最新题图片花放送！
我爱国漫网是资源最全、更新最快、唯一免费且无广告的国产漫画网，看国漫就上 52GuoMan.Com

我爱国漫网
52GuoMan.Com

神漫画
我爱国漫网是资源最全、更新最快、唯一免费且无广告的国产漫画网，看国漫就上 52GuoMan.Com

葬兰乌多斯——女神的光辉

绘·咕啾组
文·彩铅秀秀

看腻了萝莉、御姐、傲娇……今天让我们来认识一个全新的属性：女神系！

纵漫画历史上的第一位女神系主角，有着神圣不可侵犯的高贵身份，美丽而圣洁，威严且气质卓群，令人遥不可及却又无法忘怀……

没错，她正是魔族之王——葬兰乌多斯。

兼具美丽与力量的完美女神，千年之前的浪漫神话，正以她为主角，朝着注定的凄美结局展开了波澜壮阔的画卷！

神话的序章

宇宙万物由那唯一的手来著写，唯一的手播下无数世界树的种子，种子成长为无数的世界。

每一个世界，都由一只“眼”所监视。然而有一天，某只“眼”发出了抗议，他不想再监视别的世界，而想创造自己的世界。创造，总是建立在毁灭之上。只有毁灭一个世界，将它重新化为世界树的种子，他才能以种子为核，创造属于自己的崭新世界。

为了完成与神一族签订的契约，他盲注无数个世界，利用世界原本的子民去破坏世界树……而这一次，他化身为魔族大贤者阿诺尔，打上了一个标签不同的崭新世界。

在这个年轻而又充满活力的世界，神明与魔族共同缔造着世间万物，人类与魔族……两个种族共同主宰着一切。白雪皑皑的晶霜冰原，新一任的魔王诞生了，从此有魔力的灵性之物，皆臣服于唯一的王。她是被光之星魂选中的存在，名为葬兰乌多斯，是至高无上的魔力之源的化身。借用了孪生哥哥雷桑德拉尔的外貌，与他一同穿越茫茫冰原，前往世界中心孕育着世界树的森林。命运的齿轮开始转动，逾时千年的神话就此开始谱写。

魔族是美丽、强大、纯粹且孤傲的生物，他们比人类更早出现在世上，有着绵长的寿命与丰富的魔力。统治着他们的王拥有着几乎无所不能的力量，既有宽广的胸襟，又有威严的震慑力，毫无私心地恪守着写定的公正法则，以一己之力维持世界的平衡运转。

而人类生来脆弱渺小，无力对抗自然施予他们的灾难与绝望，只得卑微地向世界树与魔族祈求赖以生存下去的力量。世界树赠给人类一半的星魂之力，而魔族教会了人类如何与魔力融合。获得力量的人类日渐壮大，开始在漫长的历史之河中与魔族分庭抗礼。

赤历199年，魔族之王葬兰乌多斯决意亲自教导人类的大贤者——拥有另一半光之星魂的赤发少年沙拉曼达·法尔。以师生的身份朝夕相处，魔王教会了大贤者魔族与魔力的常识，而大贤者如数奉还，教给了魔王人类的感情。

数年之后，葬兰乌多斯因为知晓了什么是“爱”，而在皎落的冰霜中展露出绝美的真实容颜，在世人的讶异中与大贤者缔结了不朽的爱的誓言。和睦的日子稍纵即逝，埃尔希德的操控与精密布局下，人类与魔族矛盾凸显，最终掀起暗潮汹涌的轩然大波。战火席卷世界，血海滔天蔓延，为了终结无尽的苦难，人类的大贤者与魔族的王走向了早已写定的终点——用自我牺牲换来的封印，以及漫长的沉眠。

千年之前的这段久远记忆，不仅是呈现在你我面前的真相，还是一则有关创世与爱的神话。带你见证那个世界的历史根源，最为残酷美丽的一段往事。而“爱”向来是个飘忽而又捉摸不定的词语，脆弱温暖，恒久坚韧。它是掩埋在深邃地底的千年古莲的种子化石，即使在漫长的黑暗与严寒中化为坚硬的石头，遇到阳光、空气与水分，仍会抽芽苏生，绽开艳丽的赤红花瓣。

是它改变了不可改变的存在，战胜了不可战胜的力量，摧毁了牢不可破的寒冰。

我爱国漫网 52GuoMan.Com
神漫画
我爱国漫网是资源最全、更新最快、唯一免费且无广告的国产漫画网，看国漫就上 52GuoMan.Com

颂唱她的名字

熟悉一个角色，总要从她的外形开始。许多人认为享兰乌多斯的造型变化太多，而你可曾想过，神本应是聚集了全世界美丽与光辉的存在，只有化身为虚无或一切，才配得上魔族之王的盛名。

最初她是魔力的化身——一片朦胧的白光，然后模仿享生哥哥雷桑德拉尔的样子，拥有了第一个形体，寒冰双角与黄金瞳孔，尽显王者的威严霸气。

亲身指导人类大贤者前，为了让人类的孩子觉得亲切，她听从世界树的意见，化身为蓝发兔耳的温婉少女，亭亭玉立、清秀可人。

尾随沙拉曼旁听贤者聚会时，她伪装成了一条小巧可爱的白蛇，缠在沙拉曼脖子里化作魔法宠物，连性格都变得活泼开朗、容易炸毛吐槽了起来。

雷桑德拉尔因为魔力消耗太大而失去左眼，需要求助于她时，她会贴心地顾及到哥哥的心情，化身为与他模样相仿的兔耳少年，温和俊秀，清俊隽爽。

再后来，她渐渐发现自己第一次有了想要的东西。不愿看到那个赤发少年露出难过的神情，没有他在身边时甚至会觉得寂寞难耐，止不住地心乱如麻，没来由地担心起他会不再喜欢自己。在沙拉曼的循循善诱下，她终于察觉到了自己心底秘而不宣的感情，当“爱”悄声为自己命名的那个刹那，封闭在周围的坚固冰霜层层剥落，重新化为魔力之源的享兰乌多斯，因为一个饱含爱意的亲吻绽放出了真实的容颜——朱唇皓齿星眸，宛如漫天飘零的雪花中缓缓旋开花瓣的洁白百合，玉盘般的皓月刺破云层，覆盖着柔和而又璀璨的光芒，明艳到不可方物，华美到令人不敢直视。

子民们纷纷啧啧惊叹着，拜倒在唯一的王激溅般的裙下。而这，或许就是凌驾于魔法之上的，名为“爱”的魔力。

魔王的变奏曲

身为神明的享兰乌多斯，自然无法用普通人类的标准衡量，她可以随意改变自己的形态，连内在都能随着外表微微更改。她自身就是完整宇宙，即又独一无二，纵使是凌驾于一切之上的魔族之王，心灵也会像沾满叶色彩斑斓的钟乳石般缓慢成长……这世间并没有什么是一成不变、绝对真实的，唯一的是早已写定的命运。

她有时是至高无上、万众敬仰的杰出王者，威严的领袖，绝对秩序的化身。她会宽容微笑着对安格尔朗声说：“人类和我们，是同样珍贵的生命。就和这片大地上的任何一种生物一样。”可同时也会一视同仁对待无心触犯了魔族规矩的人类孩子，冷着面孔告诉沙拉曼：“错就是错。做了错事就要接受惩罚，这是天经地义的事情。”

她有时是冷酷强大的战士，无畏弱者的庇护人——当她面对化为惨烈火海的青悠，被迫杀死铸下大罪的魔族子民时，谁能体会到掩盖在魔王无澜外表下的深深疲惫，又有谁能抚平她眉心的淡淡伤悲……

她有时是温柔包容的老师，引导着年少的人类孩子去见识魔族生活的场所，毫无保留地教给他关于魔法的知识、世间的真理。在他精疲力竭昏昏欲睡时，把膝盖借给他当枕头，温柔地承诺：“在你睡着的时候，我会一直守着你的……”

她有时是纯洁无瑕的少女，灵蝶扑扑簌簌地环绕在周围，栀子花般洁白的裙裾在风中荡开波纹，美丽得像个不容易醒来的梦境。举手投足都仪态端庄，几近完美，唇角漾开的一丝清浅微笑，带着能让整个世界变得宁谧的安稳。

她有时是沉默无言地关怀着兄长的亲人，总是能敏锐察觉到哥哥的所想所思。年幼的时候与雷桑德拉尔一同穿越雪原，小享已经看穿了享生哥哥的隐秘心思，以及掩盖于冷峻外表下的温柔，知道对方虽然觊觎着魔王之位，却仍放心不下容易心软的自己，所以敢于把身后交付给他。当雷桑德拉尔变成矮她一头的猫耳少年，需要靠她重铸眼睛的时候，还曾善解人意地变成与他身高相仿的兔耳少年，因为她非常了解：“哥哥不喜欢仰头看我。对女孩子的我又不好生气。”

我爱国漫网 52GuoMan.Com

神漫画
我爱国漫网是资源最全、更新最快、唯一免费且无广告的国产漫画网，看国漫就上 52GuoMan.Com

她更是位热忱忠贞的完美恋人，最初无法理解人类的复杂、暴躁与多情，却被沙拉曼渐渐感染得越来越有人情味，一步步察觉到了自己的真心。她会为沙拉曼的直白举动手足无措，同时不加掩饰地想看到他如太阳般明亮的笑颜，想把一切美好的东西捧给他。她为他尝尽了生气的辛辣与思念的苦闷，小鹿撞怀却不自知。确定关系后又总无意识地流露出各种幸福的可爱表情，无条件地信任着他，甚至会放下矜持寻求亲密无间的安抚。可与此同时，她也不会为了儿女情长影响大局，即使舍不得与他分别，也会为了维护世界的安宁与他分别踏上战场，朗声道别转身上路。她很复杂，复杂得有些难懂。身为至高无上的魔族之王，世界的方方面面都映射在那双金色寒星般的清澈瞳眸中。即使外表光辉夺目，也在极力用理性压制着魔族心底与生俱来的黑暗力量。与此同时，她的心灵又如此纯粹，无论变成什么样子，无论是开朗笑着，还是摆出了冻结万物的严酷表情，我们都知道，她就是那个我们最熟悉的善良温柔、理智又聪颖的小葶。

这样的葶兰乌多斯，就像一面通透的镜子。站在她面前，倒映出的反而会是真实的自己。

“无论是男性的小葶，女性的小葶，还是小蛇的小葶……我都很喜欢。”

沙拉曼熟知她心灵的颜色，道出过这句无尽包容的诚挚告白。

而你心目中的葶兰乌多斯又是什么模样？能否像将一切都看得清明的人类大贤者一样，全盘接纳这样的她，毫无芥蒂与偏见地喜欢上她的一切？

命运的行板

葶兰乌多斯与沙拉曼达•法尔的传说，早在千年的历史长河中被蒙上了一层神圣光辉。共同谱写出一幕幕传奇的他们，本应有着距离敌人最遥远的关系……

当她是温婉美丽的蓝发兔耳少女，而他是不谙世事却灵动顽皮的孩子时，他们是关系融洽的师生，她悉心教导着他有关魔族的一切。当她是威严美丽不可一世的圣洁魔王，而他是英俊到不可方物的人类大贤者之时，他们是心心相印深深相爱的恋人，互相依偎，一起打理世间的一切大事。当她化为一条白色的顽皮小蛇，绕在他颈间喋喋不休，被他反复玩弄欺压到炸毛的时候，他们是成天吵嚷却形影不离的主人与魔法宠物，关系热络却并不自知，沐浴在其他人的艳羡目光之中。

那时的他们，还预见不到未来的漫长冰封与残酷对峙，无理由地相信着两人会被无形的命运羁绊紧密维系在一起，彼此信赖，彼此守护，好像永远都不会被分开，一般守谧和谐地守在一起，执子之手，与子偕老，死生契阔。

但故事的最后，她是胸中燃烧着悲伤、绝望与愤懑的魔族之王，而他则是用自己的生命将她封印的人类大贤者。他们一同陨落，化为后世的不朽传说。最炽热的隽永爱恋，似乎也敌不过最冷酷残忍的千年窃命……

在最惨烈的悲剧正式开幕之前，请你们一定要牢牢记得，他们还能欢颜以对的样子。

众人眼中的魔王

小葶就是小葶。无论外表变成怎样，都是我的小葶。女孩子的小葶比较好吃，男孩子的小葶对方便和我一起出去玩，小蛇的小葶能随时带在身边……无论是怎样的小葶，我都喜欢，这份感情，即使再过一千年，即使我忘记了自己是谁，都不会改变。

无承诺！会代替着的力量保护小葶，就一定会信守诺言。不能被她抛下，不能[illegible]，要成为能让她[illegible]心依靠。我要成为配得上她的男人，就算人类的一生比魔族短暂得多，我也要穷尽我的一生爱她。

——星魂之大贤者 沙拉曼达•法尔

那个家伙根本不适合成为王。对人类有着无法理解的宽容和认同，统治方法软绵绵的，又太容易轻信他人，这份心软总有一天会拖累自己。

正因如此，作为兄长，我必须亲自守护在那家伙的身旁。

——魔族亲王 雷桑德拉尔

魔王大人……是温柔、美丽而又强大的存在，对人类总是能一视同仁，是位非常杰出的王者。而且和沙拉曼关系一直很亲密呢。如果老师也能……（小声嘟囔）呀真抱歉，我好像、有些跑题了？(*////_////*)

——星宵之贤者 蜜丽•嘉瑞

是魔族唯一且至高无上的王。力量的化身，世界的不朽光辉。全部有魔力的生物都应无条件地臣服于王。

王拥有无与伦比的魔力，与纯洁温柔的灵魂。无论是对谁、对任何生物都怀抱着怜爱之心，仿佛黑夜里的明月。如果世间真的有神存在，一定就是王的模样。

我愿为王献上我的骨血，我的灵魂，直到魔力竭尽，化为土灰。

所以不许在我面前没大没小地直呼王的姓名！记住了吗？！

——魔界第五位君主 麦文•安格尔

我从未见过，那么美丽的东西，那么温柔的笑容……

她是……黑暗中的，一束光……

如果能与我，永远一起住在这无人知晓的混沌之地……

如果能永远与她一起……该有多好？

——魔界第七位君主 莱恩颂

我爱国漫网 52GuoMan.Com
神漫画
我爱国漫网是资源最全、更新最快、唯一免费且无广告的国产漫画网，看国漫就上 52GuoMan.Com

©漫画天地出品

前情简介

才刚刚与雷桑确认亲密关系的雅丽，就被大总管在心中埋下了怀疑的种子——

“你愿意为他放弃多少东西？而他……又愿意为你改变多少呢？”

黯潮汹涌的阿莫瑟莫黑晶山崖——雅丽双亲失踪的地点，等待着他们的，是埃尔希德与妃儿布下的重重陷阱。

妃儿以卡林的性命为要挟，将魔法世家联盟的会长请到了阿莫瑟莫。而作为合作条件，展现在会长眼前的，是地狱一般的惨烈景象……

英格威会长拒绝合作！他拥有高贵的灵魂。妃儿毫不犹豫地将失去利用价值的他重伤！

恐惧降临——

我爱国漫网是资源最全、更新最快、唯一免费且无广告的国产漫画网，看国漫就上 52GuoMan.Com

跟踪

编绘：辣辣

-END-

我爱国漫网是资源最全、更新最快、唯一免费且无广告的国产漫画网，看国漫就上 52GuoMan.Com

公主抱

编绘：狮狮

-END-

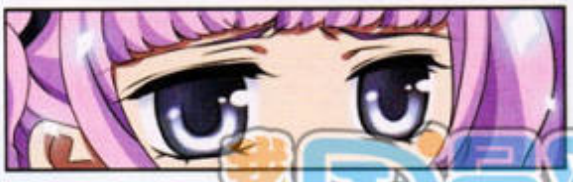

TBC.

蜜丽为了寻找父母与雷桑分离！之后又会怎样，敬请期待下期讽漫画！
讽漫画博客：http://blog.sina.com.cn/liusamanhua 有最新题图片花放送！

我爱国漫网 52GuoMan.Com
我爱国漫网是资源最全、更新最快、唯一免费且无广告的国产漫画网，看国漫就上 52GuoMan.Com

我爱国漫网是资源最全、更新最快、唯一免费且无广告的国产漫画网，看国漫就上 52GuoMan.Com

剧情常觉

偷偷潜入琉璃宫的胡仙仙卷入风花雪月四位王子的选妃中，以冒名顶替的身份成为了风王子妃。然而选妃的背后其实暗藏目的，王子妃竟然是用来解除王子身上的无相魂缚的药料！正当风王子和月王子为了配药费尽心思，雪王子却按照梦中女孩暗凉不腐的指引，与花王子合力找来水晶镇魂塔，愚灵被成功封印了。

国师这才告诉他们：四位王子原来是在讨伐天魔时阵亡的长乐天神将空羽的转世，他们当中只有雪有心跳。于是其他三位王子分别踏上了自己的寻心之旅，雪则去寻找空羽被害的真相。

落荒而逃的胡仙仙回到仙法学校，风也追了过来。在他的帮助下，胡仙仙成为了仙法大赛的优胜者，风却为了救她身受重伤……风的存在似乎有了不同的意义，隐隐察觉的仙仙决定和风一起去大镜寻心。此时的大镜正因为魔卵出世引来一片腥风血雨，阳基阳错之下风成为了魔卵一分为二之后的宿主，另一个宿主是迦藏，他们分别诞下了形似自己的小小风和小小藏。

与此同时，被仙仙顶替的纳容雨幽为花王子挡下天魔魅祓的致命一击，只有找到七色魂草才能复活。雪王子妃钰平平则被假扮不腐的迦紫杀害，临终前将妹妹艾儿托付给了雪。被雪当场拆穿，迦紫却说与雪有牵绊的女孩都会倒霉……诅咒救的预言会应验吗？

历经艰险，雪终于找迄魂灭天——履行他与不腐的前世约定。然而，还来不及牵手，不腐就在迦藏的攻击下用生命守护住了雪……悲剧并未结束，偷偷跟来的艾儿释放出自己体内的魅祓，与迦藏同归于尽……

王子们回到琉璃宫，得知新王后要为他们重新选妃！七位候选人相继登场，仙仙能够从中胜出，与风王子结为伴侣吗？

©漫客天下出品

我爱国漫网 52GuoMan.Com

我爱国漫网是资源最全、更新最快、唯一免费且无广告的国产漫画网，看国漫就上 52GuoMan.Com

为了他，
我一定——

要变强！

风王子，怎么一直盯着兰颜？

兰颜好害羞啊……

我想知道你的真面目！

自己现出原形吧，别逼我出手。

风王子……

那……

兰颜听不懂你在说什么？

就别怪我不客气了！

疾风劲吹——

呜——

啊！

啪——

哗啦——

风王子，你要干什么？

前情提要

胡仙仙
为了《灵幻秘典》偷闯琉璃宫的小狐仙，元气十足折腾世界！

祭璃风
琉璃幻国大王子，活力四射，阳光照人。

莺璀儿的真实身份，居然是白小晶？！

上前阻止白小晶逃跑的姚妮斯，不小心中了白小晶的骨胶原，紧紧地跟月王子黏在了一起。

与此同时，雪王子遍水渺渺现出了原形——仙法学校的苗喵喵。

苗喵喵说出了事情的真相。她们收到了来自魂灭天的召魔令，只要按照吩咐把食脑虫植入王子的脑内，便可获得使法力大增的黑色法力球。这一切似乎和灵幻秘典有关……

为了揭穿这场远妃阴谋，风王子决定去御兰颜房间一探究竟。

行动匆忙的风王子并未察觉到，这一切都被失眠的仙仙看在眼里，仙仙会对风王子产生怎样的误

我爱国漫网
52GuoMan.Com
神漫画
我爱国漫网是资源最全、更新最快、唯一免费且无广告的国产漫画网，看国漫就上 52GuoMan.Com

美型档案

栏目编辑：初初酱

美型设计师：子一（河南本部）

性别：女
五行属性：金
职业：在校学生
攻击技能：电击、火攻术
性格：果断、爽朗、热情
批注：一旦集中注意力，便可放电攻击……

我爱国漫网
52GuoMan.Com

我爱国漫网是资源最全、更新最快、唯一免费且无广告的国产漫画网，看国漫就上 52GuoMan.Com

美型妖精 大混战

王子与小狐仙

第一百二十一回 真面目

美型档案

美型·设计师：盛空
《原西宝司》

性别：女
原型：麋鹿
年龄：17
职业：药剂师
性格：迷糊，好奇心强，永远长不大。

美型·设计师：不详
《暗月》

我爱国漫网 52GuoMan.Com
神漫画
我爱国漫网是资源最全、更新最快、唯一免费且无广告的国产漫画网，看国漫就上 52GuoMan.Com

美型档案

性别：女
原型：草原狼
五行属性：木、水、土
攻击技能：咬术
辅助技能：狼嚎
性格：冰冷，深藏不露

美型设计师：阿小乖

立风

原型：雪豹
属性：火
普通技能：火之怒、费尔之光、火光圈
特殊技能：火之修复术
性格：天然呆，喜欢漫画和一切暖色事物，讨厌爆米花。

我爱国漫网 52GuoMan.Com

我爱国漫网是资源最全、更新最快、唯一免费且无广告的国产漫画网，看国漫就上 52GuoMan.Com

兰颜的真实身份竟然是小枝！吃下仙丹的仙仙又会发生怎样的变化？敬请期待下期飒漫画！
飒漫画博客：http://blog.sina.com.cn/liusamanhua 有最新题图片花放送！

我爱国漫网 52GuoMan.Com

美型档案

美型设计师·冷香语

武器：寒玉鬼眼铃
种族：妖灵
能力：音律读心、控梦
技能：醉魂引　灵梦之音
石破天惊
性格：温柔开朗、慧黠、善解人意、治愈系、音乐才华惊人、感伤孤独。

美型投稿地址
浙江省杭州市滨江区滨盛路1777号鼎盛大厦16楼
口袋妖怪画报创刊部
邮编：310052
投稿邮箱：sa_man_hua@163.com
注明"不美型档案"收！
PS：鉴于学校地址偏僻敬请谅解，投稿时请写明邮政编码
家庭住址！

美型小剧场（单例篇）
多可以抢镜当嘉宾主持★

我的美型妖精（读人篇）
各种妖精由你决定★

美型多情（求剧本）
各种恶搞等你来玩★

（所谓不美型档案，就是以《美型妖精大混战》的故事为主线带搞SMH一切作品人物或编编的栏目，开心地玩转SMH是主导思想哦！）
（快来砸图砸剧本啊！）

我爱国漫网是资源最全、更新最快、唯一免费且无广告的国产漫画网，看国漫就上 52GuoMan.Com

我爱国漫网是资源最全、更新最快、唯一免费且无广告的国产漫画网，看国漫就上 52GuoMan.Com

©漫画天堂出品

人物介绍 Character Intro

YUAN SHU

袁术

经常被哥哥报丧，却屡屡上套。

YUAN SHAO

袁绍

经常以报丧弟弟袁术为乐，对刘协有强烈的执念。

LIU XIE

刘协

因为和老师有亲属关系成为了强小组组长，个性软弱却很好面子。

LIU BEI

刘备

三国幼稚园新入园的小朋友，喜欢编织，没有恶意，超天然属性。

我爱国漫网 52GuoMan.Com

神漫画
我爱国漫网是资源最全、更新最快、唯一免费且无广告的国产漫画网，看国漫就上 52GuoMan.Com

冬天就是要说一些凉爽的事情才会觉暑吧！比如：棉衣吧！耳暑吧！围巾吧之类的——

特别备注：陀长大人的小羊皮暖手套，真的不是用来占断面的（。。。）！

我爱国漫网 52GuoMan.Com
我爱国漫网是资源最全、更新最快、唯一免费且无广告的国产漫画网，看国漫就上 52GuoMan.Com

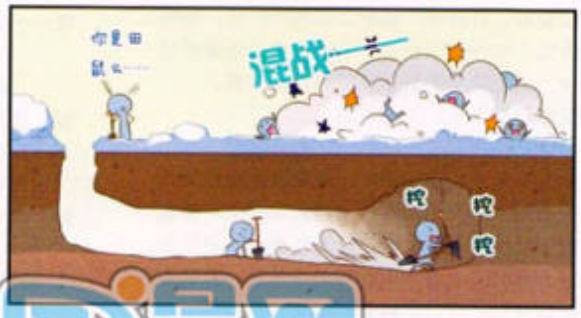

↑压在最下面

讽漫画博客：http://blog.sina.com.cn/liusamanhua 有最新题图片花放送！

我爱国漫网 52GuoMan.Com

白话三国

几句偷偷改过设定之后的女孩子——

幼稚园路人甲

男孩子的设定——

幼稚园路人乙

神漫画
我爱国漫网是资源最全、更新最快、唯一免费且无广告的国产漫画网，看国漫就上 52GuoMan.Com

01

每座森林，都远比你想象中的生机勃勃。

林中吵嚷地住满了肉眼无法看到的生灵，它们会在万籁俱寂的月夜显出形体，花草摇摆着茎叶，动物们轻盈地漫游，露水与萤火虫用自带的灯笼点亮路途。白天的它们，总是小心翼翼地隐匿着行踪，而普通人类的脚步总是太过匆忙，从来不肯驻足仔细聆听生灵们交头接耳的秘密呓语。

这世上有太多贪婪顽固又自作聪明的大人，不肯接受超乎自己常识之外的新鲜东西。只有某些心灵纯净无瑕的小孩子能发现调皮生灵们的影踪，这时他们总会扯扯大人的衣角，仰起头天真烂漫说出自己看到的事情："花儿在笑，鸟儿在唱歌。"

而大人们总会为他们的童言无忌无奈一笑，敷衍几句并催促着他们快些离开这里。

蘐春居住的树林，以守护的姿态环绕着村庄。他是寄宿在树木上的木灵，虽然活了一百多个年头，可在同类的树木中还只是个青涩少年。

他与许多处在青春期的少年相似，专门与古板的教条对着干，喜欢在白天忽然现形吓唬路人，与动物交朋友，对远方的事情充满兴趣。偶尔有顽皮的孩子摸进山林中采蘑菇、打野果、摘来山花编织花环，有时看到枝桠上结着宝石般的红果实，欢呼雀跃着伸手去摘，指尖快要触碰到的时候，树枝忽然向上一抬，又把果实吊到了难以触及的位置。

没人知道，这其实是令蘐春乐此不疲的小恶作剧。

胆小的女孩看到枝条上盘着一条土灰色的小蛇，便望而生畏地失声尖叫起来，男孩子们立刻冲上前阵，用弹弓和石子组成枪林弹雨。等他们大呼小叫着跑远，小蛇才吐了吐信子埋汰他们"真没礼貌"。它从没伤过人，小小的尖牙不带毒液，平时只会吞些青蛙与老鼠充饥。蘐春原意与它做朋友，伸出枝条供它栖息，因为它不会像那些聒噪的鸟儿一样啄食自己的果实与叶子。

见四下无人，小蛇也幻化成了少年模样，其名为"赭链"，大大咧咧地坐在蘐春的身边，透过镶着金色焦边的稀疏叶子望向高远的秋日晴空。

赭链虽是被人类忌惮的冷血动物，却从不惧怕人类，甚至会积极地靠近人们居住的村庄。比起不能离开树木本体太久的蘐春，赭链算得上见多识广，每天都能带给他许多新奇见闻。

他会去村中窥视人类女孩，再回来对蘐春唉声叹气地说还是没找到想见的人。两年前的冬天，他从冬眠的洞窟中掉了出来，在雪地上冻僵昏了过去，濒死的时候，是某个进入林中寻找草药的小姑娘带着他回了家，照料到春季苏醒才将他放生。

因为被人类救过一命，赭链对这种生物印象不错，觉得他们温暖有趣，而蘐春却固执地无法对粗鲁无礼的他们提高好感。

"如果他们不来折我花枝，用石头打我的果实，我或许会喜欢他们一些啦……"少年打着哈欠慵懒敷衍，两人还没聊上几句，不约而同地感到了难以抵御的困倦，秋风过境，又有几片黄叶被卷向远方。

冬天已经站在了门槛前等待进入，蛇与树木，都将接到到冬眠的召唤……这是无法违抗的天性。

"你又要回洞里冬眠了么？"蘐春强打起精神，眯着眼睛望向赭链，语气有些依依不舍。

赭链嘿嘿笑了两声，伸手捏住他的脸蛋，一副满不在乎的模样："明天春天还能见面的嘛，只要你一直枝繁叶茂，我就一定能再找到你，绝对不会认错门啦。"

两人轻快击掌，定下春天重逢的誓言之后，微笑着挥手道别。

我爱国漫网 52GuoMan.Com
我爱国漫网是资源最全、更新最快、唯一免费且无广告的国产漫画网，看国漫就上 52GuoMan.Com

02

赭链回到了世代居住的岩穴，薮春则抖落了满身叶子，等待着热闹的山林归于寂静，迎接入冬后的第一场白雪。

无梦的深眠之中，一整个寒冷季节稍纵即逝，薮春是被肩头的聒噪鸟鸣唤醒的，睁开惺忪的眼睛伸了伸懒腰，枝头立刻绽开鹅黄嫩绿的崭新叶芽。

春天是薮春最喜欢的季节，温度适宜，阳光与风像丝绒般柔和，空气中弥漫着淡淡的花朵清香，融化的雪水渗入泥土滋养着根系，心情总是惬意、舒服又清爽。

周遭的树木纷纷从漫长的蛰伏中苏醒，摇曳着挂满新芽与花苞的枝干，向同伴们礼貌致意，和风拂过叶片簌簌作响，是树木们在热闹讲述着冬季雪下的斑斓美梦。偶尔有如酥细雨打在身上，叶脉的凹槽里盛着晶莹剔透的碎珠。薮春会在春光烂漫的晴好天气现出原形，坐在高高的枝桠上期盼地四下张望着，希望友人能早些带着一大堆新奇的见闻归来，好陪伴他一同消磨寂寞光阴，可时间一天天过去，他却一直没能盼到赭链那熟悉的身影。

春末夏初，林间开始满溢出溽热暑气的时候，薮春的树也已枝繁叶茂、遮天蔽日，艳丽的赤红色花朵含苞待放，引来一大群羽色鲜亮的鸟儿吵吵闹闹地环绕停住，它们落在少年的肩上与头顶挥之不去，交头接耳地商量要收集花瓣布置巢穴，吸引漂亮的鸟姑娘们。

薮春用力晃了晃身子，故意将它们惊飞，不爽中带着点儿落寞地回忆起赭链还在的时候，压根没什么鸟儿敢在他的领域造次。仅有只大大咧咧的布谷鸟不怕赭链，飞累了总喜欢在薮春的枝条上歇歇脚，梳理一下羽毛，自来熟似地硬插进他们的亲密交谈之中。

看着薮春唉声叹气的寂寞样子，布谷立刻明白了他的处境，哑着嗓子用欢快的调子落井下石。

“你的朋友失约了，肯定是受不了你的沉闷逃到远方去了。”它得寸进尺地在薮春的枝条上跳脚，“也难怪，树的生灵都是些死宅，怎么有动物肯和你们交朋友呢？”

“不可能，我们的关系一直很好，他说过一定会回来找我的！”薮春不耐烦地挥了挥手，想驱赶走多嘴多舌的家伙，可布谷鸟怎么可能会害怕树木。

棕色的鸟儿越说越欢脱：“看你这么寂寞，不如我来给你唱首歌吧，我们一家十三代都是游吟诗人。”

“不需要！你保持安静就行。”薮春吼道。

03

一个季节，对于活了百年的树木来说转瞬即逝。

没了朋友的叨扰，薮春的生活变得枯燥单调，却也因终日的独自思考愈发钻牛角尖，感觉也愈发敏锐。

不详的预感如漆黑鸦群般在心头盘旋。他知道赭链不会食言失约，与其说被朋友一言不发地抛弃，他宁可相信小蛇是迷失了道路，或遭遇了危险。

越想越情绪低落，薮春担忧地垂下叶子。他只是树木，没有脚与翅膀，即使再关心朋友的处境，也无法离开一步。

赭链说只要自己枝繁叶茂，就一定不会认错门。最后的约定，在薮春反复的琢磨之中，渐渐酿成了咒语。

凉风将翠绿的树林吹成红黄渐变的艳丽色彩，唯独薮春固执地违抗着自然规律，到秋天也不肯染黄叶子，茂密张扬的绿色树冠格外扎眼。其他树木苦口婆心劝诫他，这是绝不可取的自杀行为，却都被他用“我心里有数”微笑着回绝了。季节更替的转折时段，枯叶在脚下铺成了绒毯，已做好冬眠准备的树木同伴们，为薮春的固执微微气恼着依次道了“冬安”，陷入漫长安眠。

薮春一整个严冬都凭着意志力保持清醒……他从没直接面对过这个严酷的季节，寒冷像尖利的破冰锥般刺痛心脏，困得上下眼皮直打架，却艰难地强迫自己不要遵循本能睡去。满枝的宽阔绿叶，直到霜雪覆盖下来时，都顽强保持着新鲜灼目的绿意。没去温暖的南方过冬的鸟儿奔走相告，说林中有棵树疯了。大雪会压断他的树枝，无节制的蔽荫会耗空他积存的养料。薮春知道这行为会导致什么无可挽回的后果，可他并不在意。

他只想再见朋友一面，用繁茂的枝叶组成路标，为迷失的赭链指引归途。

我爱国漫网是资源最全、更新最快、唯一免费且无广告的国产漫画网，看国漫就上 52GuoMan.Com

可薮春却没能等来小蛇，只有寻求遮风挡雨避难所的鸟儿与倍感新奇的人们会在他的枝干下流连忘返。严冬过半，他终于有些精力不支，将脑袋倚在树干上假寐得不知晨昏，朦胧恍惚之中，忽然被从未听过的震耳欲聋的噪声惊醒。

大地摇晃，鸟群惊飞，刺耳的轰鸣由远及近愈演愈烈，铺天盖地、震耳欲聋。他迷惑地攀上高枝举目远眺，心脏像系了铅块般飞速沉落。一群面貌模糊的人入侵了树木的居所，电锯伐下，木屑横飞，他所熟知的同伴在沉睡中被砍离根系，如多米诺骨牌般层层倾倒，被拖上钢铁巨兽般的卡车。

意识复原时，薮春发现自己浑身都在颤抖，不知是因为细雪落在身上的寒冷，还是因为恐惧与愤怒来势凶猛。

最终那些名为偷伐者的刽子手来到了他的面前，用戴着工作手套的手掌抚摸着他的粗糙树干，他们惊愕地瞪大眼睛，看着浓绿的树冠，仿佛发现了不应该存在于世的神迹。

“冬天还绿着的树，怕是有木灵作祟吧。砍掉也不太吉利……”

工头心生敬畏地说，拍了几把树干，带队绕开了薮春的本体，前往另一个目标紧锣密鼓地开工。

薮春侥幸逃脱一死。

可仇恨的种子却落进了心底的土壤，萌发出张牙舞爪的叶芽。

04

第二年的春天格外寂静，一个个空虚的圆木桩无声伫立着，仿如祭奠大树的肃穆墓园。

布谷鸟落在他的枝头，为他带来了另一个绝望讯息。它看他寂寞到宁可消耗生命也要等小蛇归来，于心不忍地替他打听起了赭链的下落，最终从一只消息灵通的老八哥那里得知……有条很像他朋友的小蛇，经常去人类的村庄窥探，某天被一群顽皮的孩子捉住，当成伤人的毒蛇用石头砸死，丢进了溪水中。

希望的火光，在少年木灵的瞳中熄灭。带着腐败味道的浓稠液体在他的枝干中奔流，强撑了一个冬季的叶片颓然低垂，化为污浊的墨绿，簌簌掉落。

在薮春还是株小苗时，荫蔽他的千古老树语重心长地说过，任何生命都是接受着祝福降生的。年幼的他喜欢太阳与绿树，喜欢鸟与雨水，心无旁骛地热爱着一切活物。而在这个痛苦的瞬间，一切都显得黯淡无光，薮春第一次对某种生物产生了名为仇恨的黑暗情绪。

他要向夺去自己的重要同伴的种族复仇，向每个踏入林间的人类作祟，即使这样，都无法填补孤独的痛苦。苦苦支撑了一个寒冬，又在作祟上耗费了太多灵力，他的本体在日渐衰落，渐渐已无法开出花朵。

找个人同归于尽好了。薮春自暴自弃地想。而他所锁定的最后一个目标——那个带着照相机来到林中的女孩，却像心灵无垢的小孩子，看穿了他的形体，毫不畏惧地与他交起了朋友。

她与其他人不同，不会伤害他，反而对他讲了许多闻所未闻的新鲜故事，就仿佛……赭链会对他做的一样，消磨掉了许多寂寞时光。即使被他作祟，女孩也依然保留着他用来欺骗她的“友情信物”，无条件地信任着他。

从什么时候开始，会为伤害到那个女孩而感到内疚呢？

即使心怀憎恨，也不该为了复仇变成自己所憎恨的存在啊。

木灵用最后一丝灵力化为人形，长途跋涉前往城市，终于在后果无法挽回之前，修正了自己的错误。

力量燃烧殆尽的木灵，化为透明的烟气融入飘渺夜空。

不会再留下任何遗憾了。

05

薮春觉得自己仿佛沉睡了好几个世纪，睁开眼睛时，世界显得格外陌生。

他置身于一片漂亮的庭院，花木扶疏，树枝被仔细修剪过，根部的土壤散发着肥料的味道。

女孩系着围裙满身泥土，手中胶皮管喷出晶莹水花，仰头微笑着说：“这棵树就是你的本体吧，虽然虚弱但还没死，所以我让爸爸把它移植到了爷爷家的庭院，打枝捉虫浇水施肥都很方便，寂寞时还能陪你聊天。”

薮春愣住了，稍后又立刻面红耳赤地嚷嚷着掩饰害羞：“干吗做这么多余的事啊！”

女孩十指交叉摆在胸前，笑靥烂漫：“因为我不希望重要的朋友死掉啊，想把你带在身边照顾，总有一天能重新开出漂亮的花。”

“你在说什么大话啊，不过是个人类，谁要你照顾！”

能仍在嘴硬，女孩却踩着小凳子凑近了他，从围裙口袋里摸出一样东西，眼疾手快地插在了他的耳鬓。

“还是开出花比较好看。”

一朵红色的碧桃花，在薮春的发间绽放，既艳丽，又柔和，花瓣上似乎有光斑跳跃。

薮春抿了抿嘴唇，想把花朵摘下来扔掉，可最后还是没下去手。他忽然明白了为什么赭链会对人类的世界如此着迷——他们比任何生物都贪婪残酷，却也比任何生物都善良温柔。

心间一颤，荒芜的枝桠上结出了小小的芽苞。

薮春游移着视线小声嘟囔：“不劳你费心，来年夏天，会还你比这多五百倍的花的。”

木灵少年望向女孩的清亮眸子，女孩也认真地看住了他。

两人毫无芥蒂地相视而笑。

—END—

我爱国漫网是资源最全、更新最快、唯一免费且无广告的国产漫画网，看国漫就上 52GuoMan.Com

神漫画
我爱国漫网是资源最全、更新最快、唯一免费且无广告的国产漫画网，看国漫就上 52GuoMan.Com

©漫舞天黄出品

前情简介

一张神秘的游戏光盘，将胆小怕事的高一女生林零带入了——亚瑟王和他的圆桌骑士的世界！在游戏世界里面还有什么样的精彩故事呢？

再次回到游戏世界的林零，想要在短时间内通过鸡蛋回到现实世界看来是无望了。

不光是亚瑟，凯也从小正太长成俊美少年。凯询问林零这几年在别的地方都修炼了什么，林零说自己修炼的是如何保持青春，所以样貌完全没有改变，至于其他技能完全没有长进。

林零才刚刚回来，默林就要求林零立刻开始训练，而亚瑟将担任林零骑术和射箭的老师，林零听闻立刻向凯求助，最后决定两人一同教林零。

林零从凯那里得知，亚瑟听到“鸡蛋”这两个字会抓狂。但在饭桌上还是无意说出“真的没有鸡蛋啊！”亚瑟听到后瞬间暴走，冲出房间。原来是因为之前林零吃了亚瑟给的鸡蛋而消失了，给童年的亚瑟留下了阴影。

刚开始骑术训练，林零就在马上失控，亚瑟能在危机关头救下林零吗？

我爱国漫网 52GuoMan.Com

我爱国漫网是资源最全、更新最快、唯一免费且无广告的国产漫画网，看国漫就上 52GuoMan.Com

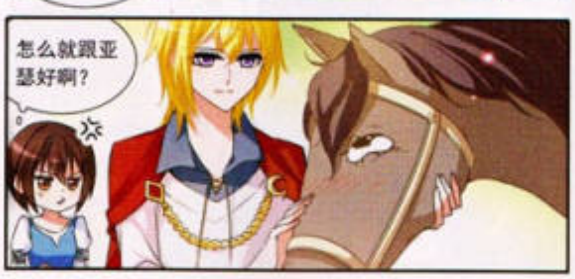

人物介绍

林零

万社学园转校生。功课一般、体育一般，非常平凡普通的女生。因为一张神秘的游戏光盘，穿越到了亚基王的幻想世界。

亚基

为了接受骑士教育，从小离开父母寄养在爱克伦伯爵家中。虽个看上去外表冷漠内心温柔，注定要成为英格兰王的男人。

凯

爱克伦伯爵之子，性格十分开朗，同亚基一起接受骑士教育，是亚基从小的玩伴，即使长大后还是和亚基本对盘。

默林

林零穿越到游戏世界中所到的神秘巫师，是亚基王幻想世界的引导者。

我爱国漫网 52GuoMan.Com
我爱国漫网是资源最全、更新最快、唯一免费且无广告的国产漫画网，看国漫就上 52GuoMan.Com

丽丽手工坊

汇口编辑：红鲤鱼

仍记得电影《情书》中，男主角穿着简单干净的白衬衫站在窗边看书的惬美一幕……白色衬衣虽然是最简单的衣物，却足能引起无限的青春遐思与少女情怀。

如果嫌白衬衫太过朴素，还可以换掉旧的水晶项链，为它的领口缀上闪闪发光的配饰。给你的衬衫增添一份复古优雅的时尚气息吧。

白衣胜雪的年代
用冰清装点的清衣

难度系数：★★★★★

材料准备：一件白色折领衬衫、带缝切口的水晶配饰、项链、小吊环、项链卡口、丝绸线、缝衣针、尖嘴钳、缝切大头针。白衬衫最好使用雪纺面料的哦，与水晶搭配更显得优雅飘逸。棉布衬衫虽然便于缝纫，但稍微有点古板呢……

第一步：先计划一下自己会使用到的水晶数量，把小东西分门别类准备好。

我爱国漫网 52GuoMan.Com

我爱国漫网是资源最全、更新最快、唯一免费且无广告的国产漫画网，看国漫就上 52GuoMan.Com

准备工作是很重要的哦。

第二步：先整理一下手头的水晶珠子，按照颜色和形状做好分类，搭配白衬衫蓝色和淡粉色都不错。

第三步：接下来设计好要缝到领子上的图案，将水晶珠子按色彩交错的顺序排列整齐。

第四步：分别用两根针来牵引白色丝绸线，从衣领的尖角处缝出。

第五步：丝绸线端口打好结，把结藏在衣领下面。

第六步：两条针线分别穿过两颗水晶珠子，再缝回衣领，固定在衣领尖角。

第七步：在衣领后面重穿一遍珠子，将其固定住。

我爱国漫网 52GuoMan.Com
我爱国漫网是资源最全、更新最快、唯一免费且无广告的国产漫画网，看国漫就上 52GuoMan.Com

图解手工坊

第八步：缝好后记得打结固定，保证水晶珠子在两边的领子上位置完全对称哦，在此基础上，用相同方法缝好第二颗吧。

第九步：按照自己设计好的图案，将水晶沿着领子的短边逐颗缝上去。

第十步：处理好领子的短边后，开始装点领子的长边，注意保证水晶珠子的对称性，若有不对劲的地方，就拆下来重缝吧。记得要随时及时调整，免得乱了大局。

第十一步：缝水晶珠子并不难，主要还是考验你的细致与耐心，开始用水晶珠子填满领子尖端吧，注意间距均匀……

第十二步：将衣领尖端用水晶珠子填满之后，可以往长边上方再扩散着缝上一些散珠。

第十三步：水晶珠子的图案全缝好后，把衬衫挂在服装人体模型上……

我爱国漫网 52GuoMan.Com

我爱国漫网是资源最全、更新最快、唯一免费且无广告的国产漫画网，看国漫就上 52GuoMan.Com

林零总算占到上风，亚瑟将如何应对？想知道接下来的发展，敬请期待下期飒漫画！
飒漫画博客：http://blog.sina.com.cn/liusamanhua 有最新壁图片花放送！

囧囧手工坊

第十四步：拿出项链组中的材料组合成细链挂饰，一端是小吊环，一端是衔接用的卡扣。

第十五步：用缝纫大头针把项链固定在衣领的两角处，确认一下悬挂在哪个位置好看。

第十六步：重新穿针引线吧，将项链一端的吊环固定在右领下方。

第十七步：用针线把卡扣的环固定在左领下方，方便项链的拆卸。

第十八步：丝绸线打结，剪去多余的线头，绝美的水晶衣领装饰完成啦！

我爱国漫网 52GuoMan.Com
我爱国漫网是资源最全、更新最快、唯一免费且无广告的国产漫画网，看国漫就上 52GuoMan.Com

©漫舞天界出品

剧情导览

少女艾芙经过艰苦的旅行，来到大陆知名的魔法公会阿鲁卡纳之光，意外地被塔罗石认可为新任愚者，成为二十二名成员之一。然而她的身份遭到了公会成员修尔的强烈抵触，为了证明自己，艾芙接受委托讨伐盗贼团，却被对方制服，危难关头救下她的人竟然是修尔。

危机解除，艾芙受玛鲁之托来到炼金工坊购买绿元素结晶，发现这里被盗贼团洗劫一空。自告奋勇前去讨伐的艾芙，遭遇实力强劲的盗贼头目哈杰曼。艾芙的魔法被全面压制，一场败北似乎不可避免……然而，当哈杰曼出言侮辱阿鲁卡纳之光时，触碰到逆鳞的艾芙身上发生了惊人异变，一举摧毁了哈杰曼的魔法！

接到任务去轻语之森寻找曼陀罗花，艾芙在林中遇上了假扮修尔的妖精帕秋。得知曼陀罗花连接着森林的命脉后，她决定赶走毁戴曼陀罗花的双蛇组合，守护森林。

艾芙和帕秋利用变身术组成孪生魔法师分头引开双蛇，一场斗智斗勇的激战在四人间展开。中了麻痹针的艾芙沦为了对手折磨的玩具，眼看命悬一线，她诱使对方捏碎菌菌子召唤水晶，召唤来的玛鲁轻松将敌人收拾掉；另一边修尔也及时赶到救下了帕秋。

阿鲁卡纳之光的“月亮”怜娜突然现身，熊熊燃烧的烈火将艾芙眼前的曼陀罗花化为灰烬……昔日的同伴为何倒戈相向？前任“死神”戴森所主宰的反魔法公会——阿鲁卡纳之影浮出水面！

皇帝恺撒和女皇凯茵回到公会，带来了一阵短暂的喜悦，直到阴谋再次袭来！破羊镇，凯茵与怜娜展开了惨烈的交锋；而被阿鲁卡纳之影掳走的艾芙，正因戴森告诉她的阿鲁卡纳之光的“真相”而迷茫不已，她将在戴森布下的杀局中扮演一颗怎样的棋子……

我爱国漫网 52GuoMan.Com

我爱国漫网是资源最全、更新最快、唯一免费且无广告的国产漫画网，看国漫就上 52GuoMan.Com

索拉一行人的目的是夺走公会的塔罗石。独自留守公会的弗洛斯，面临的是以一敌四的大危机！

更糟糕的是，索拉的电水母，正好克制弗洛斯的流水魔法。

温柔的弗洛斯竟有一个恐怖的称呼，“黄泉之鬼弗洛斯”。而弗洛斯的妹妹，竟然是玛鲁？！

索拉威胁弗洛斯，不想让妹妹有事，就乖乖跟她回阿鲁卡纳之影。

“黄泉之鬼”怎么可能这么容易就被威胁？！被惹急了的弗洛斯现出了原貌。

形势突然逆转，被牵制的弗洛斯使出了死流魔法——冥海星之怒，准备跟索拉他们同归于尽……

归来的玛鲁被眼前的场景所震撼。看到的是被

我爱国漫网 52GuoMan.Com
我爱国漫网是资源最全、更新最快、唯一免费且无广告的国产漫画网，看国漫就上 52GuoMan.Com

人物介绍

艾芙

绿魔法师

为了加入公会阿鲁卡纳之光，来到了法兰城，却亲眼目睹了黯淡失色的公会。糊里糊涂地被塔罗石赋予了新的"愚者"称号，正在为公会重新振作而努力。

修尔

赤魔法师

不苟言笑，对前任愚者卡特琳娜有特殊的感情，因此一开始对艾芙抱有敌意，但是在公会与伙伴陷入危机时会毫不犹豫挺身相救。

弗洛斯

青魔法师

温柔稳重的青魔法师，永远笑脸迎人，似乎永远都不会生气。亲昵地称呼艾芙为"小艾芙"。

玛雪

黄魔法师

阿鲁卡纳之光最年轻的黄魔法师，虽然不擅长战斗却拥有令人羡慕的合成、制作魔法道具的才能。

我爱国漫网 52GuoMan.Com

我爱国漫网是资源最全、更新最快、唯一免费且无广告的国产漫画网，看国漫就上 52GuoMan.Com

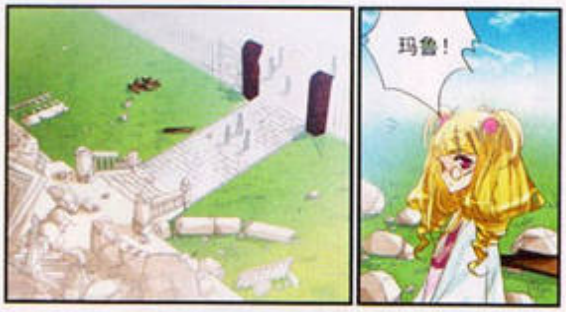

迷你星象馆

BiSnoo's Mini Planetarium

突然在超——安静的自习室接到电话了啦。

Q：Σ(°△°|||) 会吵到别人耶，怎么办呢？

A. 偷看看啦，不理会别人的目光

B. 马上听电话，小声地讲

C. 跑去外面接电话

D. 先不接，去方便的地方后，再回对方电话

Let's test~

A

具有积极性的你，有时会有些冲动。一旦决定了的事，不管对与错，你都会积极地去争取，不达到目的决不罢休。不过动手前，请理智考虑下啦。

B

你行动干脆利落，凡事具有主见，但你自以为成熟高明的计谋，有时不一定成功，还可能弄巧成拙。

C

你有很多想法，遇到困难也会想尽办法解决，只是有些办法欠妥。不过你的优点在于凡事小心谨慎，任何发展都在你的预料中。

D

你需要增强自信，对自己喜欢的东西积极主动一些，一定要鼓起勇气，勇敢去争取。

我爱国漫网 52GuoMan.Com
我爱国漫网是资源最全、更新最快、唯一免费且无广告的国产漫画网，看国漫就上 52GuoMan.Com

迷你星象馆

BiSnoo'S Mini Planetarium

(·ω·)想象一下，如果以后你有了车……

Q：当你开车在路上，最讨厌的是哪种人呢？

A. 不打方向灯，想转就转

B. 明明慢的车道在龟车，也慢慢前进

C. 动不动就猛急刹车

D. 就是不动，一下往左一下往右

/Let's test~

你不喜欢让人知道你心中的想法，总是在暗中决定好一件事，然后偷偷进行。你很低调，行事为人不会大肆宣扬。当你欣赏一个人，希望和他亲近交友时，你采取的方式也比较温和、细心，会让人有贴心的感觉，因此很容易赢得好感。

在自己的轨道上，依自己的方法或性子做事，你是一个有冲劲的人。做

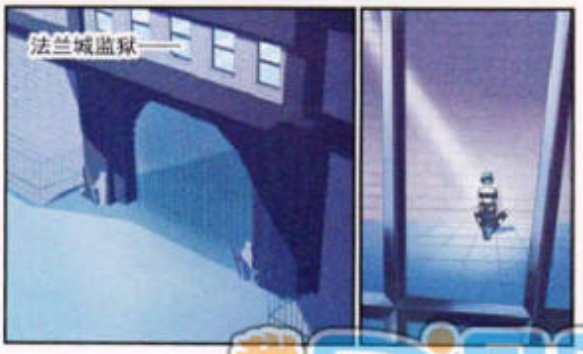

我爱国漫网 52GuoMan.Com

我爱国漫网是资源最全、更新最快、唯一免费且无广告的国产漫画网，看国漫就上 52GuoMan.Com

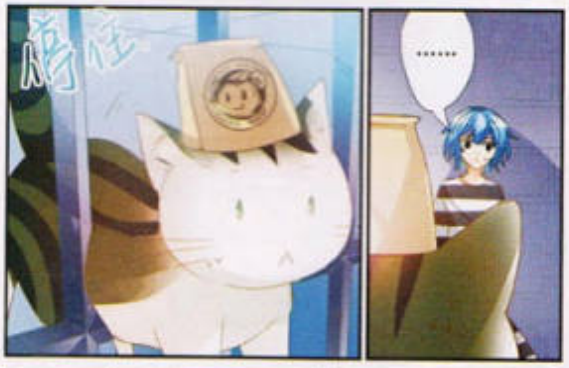

被取走灵魂的艾芙为何再度苏醒，这个“艾芙”究竟是敌是友？敬请关注十天后的飒漫画！
飒漫画博客：http://blog.sina.com.cn/liusamanhua 有最新题图片花放送！

迷你星象馆

BiSnoop's Mini Planetarium

事如此，交朋友也是这样嘛。只要是你喜欢的人，你不会在乎外人的眼光，会凭自己的热情去克服困难，取得对方的好感。你的朋友多半是被你的热情所吸引的。

你常按照礼仪规范、社会标准、常人眼光来行事。你不敢冒险，对于轰轰烈烈、可歌可泣的桥段不感兴趣，觉得那太伤神了，引起别人的特别关注和议论也会让你紧张。你总是小心翼翼，会在不同小团体的朋友间维系好平衡。

你很果决，行事风格也很直爽。拖拖拉拉、犹豫不决最令你受不了，喜欢就做朋友，讨厌就不再理会，对你而言这是最简单不过的方式了。对于这些你很看得开，也比较豁达，不会去强迫自己和对方。你不是不重感情，只是觉得勉强没意思。

我爱国漫网 52GuoMan.Com
我爱国漫网是资源最全、更新最快、唯一免费且无广告的国产漫画网，看国漫就上 52GuoMan.Com

编：雅特（月魄之夕）　绘：巴拿拿　助理：杜杜子

学习很重要组

自得其乐组

神漫画
我爱国漫网是资源最全、更新最快、唯一免费且无广告的国产漫画网，看国漫就上 52GuoMan.Com